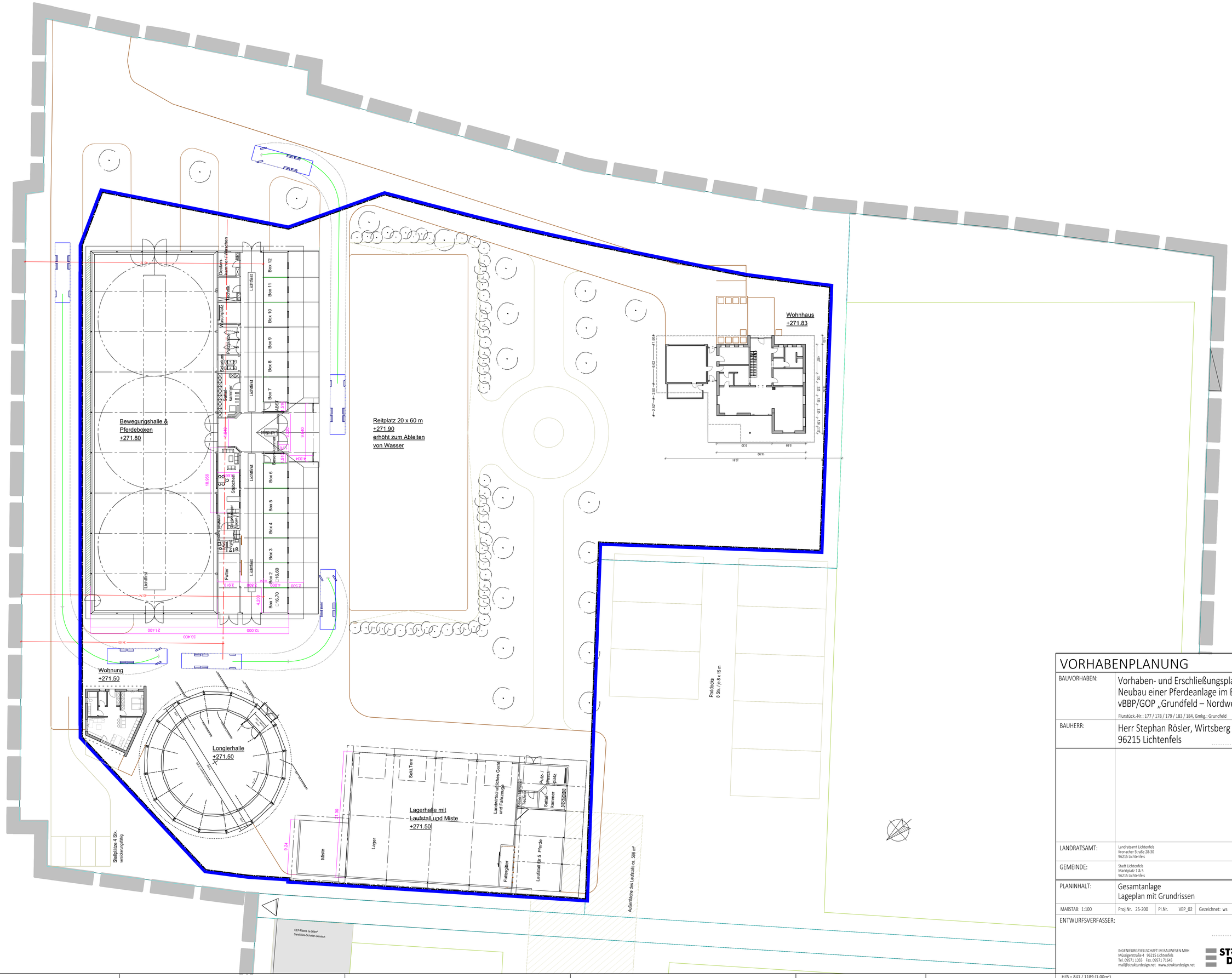

VORHABENPLANUNG

BAUVORHABEN:	Vorhaben- und Erschließungsplan (VEP) Neubau einer Pferdeanlage im Bereich des vBBP/GOP „Grundfeld – Nordwest“ Flurstück.-Nr.: 177 / 178 / 179 / 183 / 184, Gmkg.: Grundfeld
BAUHERR:	Herr Stephan Rösler, Wirtsberg 2, 96215 Lichtenfels
LANDRATSAMT:	Landratsamt Lichtenfels Kronacher Straße 28-30 96215 Lichtenfels
GEMEINDE:	Stadt Lichtenfels Marktplatz 1 & 5 96215 Lichtenfels
PLANINHALT:	Gesamtanlage Lageplan mit Grundrissen

MAßSTAB: 1:100	Proj.Nr. 25-200	Pl.Nr. VEP_02	Gezeichnet: ws	Datum: 01.10.2025

ENTWURFSVERFASSER:

INGENIEURGESELLSCHAFT IM BAUWESEN MBH
Müssigerstraße 4 96215 Lichtenfels
Tel. 09571 1055 Fax. 09571 71645
mail@strukturdesign.net www.strukturdesign.net
STRUKTUR DESIGN

H/B = 841 / 1189 (1.00m²)

Allplan 2023